NFG
Not Forgotten Goma
YOU BELONG. YOU MATTER. YOU'RE LOVED.

MARS
2024

RAPPORT CROISADE GOMA POUR CHRIST

NOT FORGOTEN GOMA

http://www.notforgottengoma.org/
rachellekabuya30@gmail.com
Downtown Ottawa, ON, Canada ·
Goma, Democratic Republic of the Congo

CROISADE GOMA POUR CHRIST

Du 02 au 03 Mars à l'esplanade de l'Institut Supérieur de Commerce (ISC/GOMA) de 14H00 à 17h30
THEME: RAFRAICHIR, REMPLIR ET RENOUVELER
ORATEURS: Pst Camille NTOTO et l'Ap Gédeon LANDU

QUI SOMMES-NOUS?

NOT FORGOTTEN GOMA

Nous sommes une organisation Chrétienne oeuvrant dans le soutien des personnes vulnérables à travers des actions caritatives et apostoliques pour une meilleure productivité de leur activité génératrice de revenus ainsi que dans le partage de la parole de Dieu.

Jésus a appelé l'Église et l'a chargée de participer à la mission de Dieu, qui consiste à racheter et à restaurer l'ensemble de la création.

Dans son ministère, Jésus a partagé l'amour de Dieu à travers ses paroles, ses actes et son caractère, et il s'est employé à transformer la vie des personnes qu'il rencontrait, en tenant compte de leurs plus grands besoins. Cela impliquait parfois de les guérir, parfois de les nourrir, et parfois de leur parler de ce qui n'allait pas dans leur vie. Il accordait de l'importance aux personnes qu'il rencontrait et s'occupait d'elles pour qu'elles puissent commencer à vivre une vie de plénitude. La vie de Jésus est un exemple de ce que sont des relations et une vie restaurées dans le royaume de Dieu. Son ministère nous montre que la mission est holistique, ou intégrale.

En tant que chrétiens, nous sommes appelés à suivre l'exemple de Jésus, qui nous dit : « Va agir de la même manière, toi aussi. » (Luc 10:37).

© NOTFORGOTTEN GOMA

NOTRE VISION

"**ETRE COMME CHRIST**" est notre plus grande vision.
Lorsque nous intégrons le corps du Christ, nous sommes transformés à sa ressemblance, de façon à pouvoir faire ce qu'il faisait, par la puissance de l'Esprit Saint, et cela dans tous les domaines de notre vie. C'est en adoptant un mode de vie porté par la prière et dirigé par Dieu que nous nous employons à contribuer à la transformation de l'ensemble de la vie des personnes et des communautés que nous servons.

NOTRE MISSION

01 Nous partageons la bonne nouvelle à travers nos paroles, nos actes et notre caractère, dans les diverses situations dans lesquelles nous travaillons.

02 Améliorer les conditions de vie de personnes et de populations en situation de pauvreté dans les pays en développement.

03 Soutenir des projets de développement, le parrainage d'enfants, le secours d'urgence et la sensibilisation sur le salut et la foi en Jesus-Christ.

MOT DES ORGANISATEURS

Chers frères et sœurs en Christ, au nom de Jésus-Christ, je tiens à exprimer ma profonde gratitude à tous les participants de la croisade "GOMA POUR CHRIST".
Je souhaite tout particulièrement remercier le couple Pasteur Camille et Esther NTOTO, Pasteur Hervé et Grâce LEMFUKA, ainsi que tous les intervenants, y compris la chorale Chandelier de Gloire et Yaddah Gospel, pour leur dévouement et leur service dans cette œuvre divine.
Merci aux eglises de GOMA qui nous ont soutenu et accompagné dans cette oeuvre que le Seigneur a mis au fond de nos coeurs.
Que cette croisade soit une porte des benedictions et d'ouverture du salut dans la ville de GOMA en particulier et en RDC en général.

COUPLE PETER ROBERTSON

Un merci tout spécial au couple Apôtre Gédéon LANDU et à tout le personnel de NOT FORGOTTEN GOMA pour leur soutien inestimable dans l'organisation de cet événement béni. Que Dieu vous bénisse abondamment pour votre engagement et votre travail acharné pour répandre la Parole de Dieu et l'amour de Jésus-Christ.

Comme Jésus l'a dit dans Matthieu 28:18-20 : "***Tout pouvoir m'a été donné dans le ciel et sur la terre. Allez donc, faites de toutes les nations des disciples, les baptisant au nom du Père, du Fils et du Saint-Esprit, et enseignez-leur à observer tout ce que je vous ai prescrit. Et voici, je suis avec vous tous les jours, jusqu'à la fin du monde***."

Que l'Esprit de Dieu continue de vous guider et de vous fortifier dans votre mission pour le Royaume. Que la paix et la grâce de notre Seigneur Jésus-Christ soient avec vous tous. Amen."

LES PREPARATIFS

LE DEBUT

Plusieurs personnes ont contribué pour la réalisation effective de cette croisade. Dont les frères et sœurs de différentes Églises de la ville de Goma.

Nous rendons grâce à Dieu pour son implication et sa présence manifeste dès le début de ce programme qui n'a pas été facile du faite que la ville de Goma était sous menace des rebelles du M 23.

Avec la foi ferme, nous avons cru et avons eu l'espoir en Dieu. (Jean 11:40)

PREPARATIONS

Plusieurs départements ont été créés lors des réunions préparatoires dont:

- L'intercession
- L'Evangélisation
- La Coordination
- L'Administration
- Les Finances
- La Logistique
- Les Stratégies
- Le Suivi et Évaluation

AUTORISATIONS

Nous avons été en ordre et conforme avec toutes les exigences Administratives dont les autorisations de la Mairie, le Ministère de la Culture et Art, l'ANR, le bureau Notarial, la Division de l'EPSP, Le collège des Étudiants de l'ISC/Goma pour l'acquisition de l'esplanade.

LES ARRIVES

En date du 29 Fevrier 2024, Le couple Peter Robertson était arrivé à Goma en provenance du Canada; accueilli par le Pasteur Hervé LEMFUKA.
Avec leurs arrivé à Goma, une réunion strategique de la coordination et de restitution avait été faite dans la soirée en présence de toute l'équipe organisatrice.

CROISADE GOMA POUR CHRIST

LA PRECROISADE

Une caravane motorisée a été organisée en date du vendredi 01 Mars 2024 dans toute la ville de Goma avec l'equipe de l'evangeLisa tuone de NOT FORGOTTEN GOMA et cela de 9h à 18h00.
La Caravane avait pris l'itinéraire: ***ISC-ROUTE UNIGOM-RUE MUSEE-ULPGL-CATHEDRALE KITUKU-MUGUNGA-CCLK-PARKING MIKENO-TERMINUS-ENTREE PRESIDENTIELLE-MARCHÉ ALANINE-TMK-INSTIGO-RUE DE LA RÉGION MILITAIRE-ROND POINT SIGNERSSE- CENTRE VILLE-ANCIEN TORA-RUE CFMCI- ROND POINT BIRERE-AEROPORT-MUNIGI-KI30-MAJENGO-KIHISI- TROIS LAMPES-VIRUNGA-OFFICE*** pour chuter à ***KATOY***.
Le message était d'inviter toutes les personnes à la croisade et à annoncer le Christ.

Deux personnes ont donné leurs vie à Jésus-CHRIST dont un motard du nom de Jimmy KASEREKA habitant dans le quartier Majengo et une autre du nom de NSHIMIYE HAKIZA Isaac venu de KANYARUTSHINYA.
Avec l'appui du célèbre comédien DjassaDjassa, l'ambiance des enfants de Dieu etait au top.

Une forte mobilisation dans les églises et dans les médias de Goma a été faite avec l'enregistrement de deux spots publicitaires dont l'un en Kiswahili et l'autre en Français avec des diffusions sur RAO FM, HOPE CHANNEL, sur le panneau Digital de la ville, UB FM et sur toutes les plateformes et médias en ligne de la ville.

LOGISTIQUE

JESUS-CHRIST EST LE MÊME ; HIER, AUJOURD'HUI ET ÉTERNELLEMENT

MISE EN PLACE

- En date du 01 Mars 2024 dans la soirée, le décor commençait à être planté sur l'esplanade de l'ISC GOMA avec le Podium, le les chaises et autres accessoires de sonorisation etc.
- 1000 places assises ont été disposées et mise en place pour accueillir les enfants de Dieu.

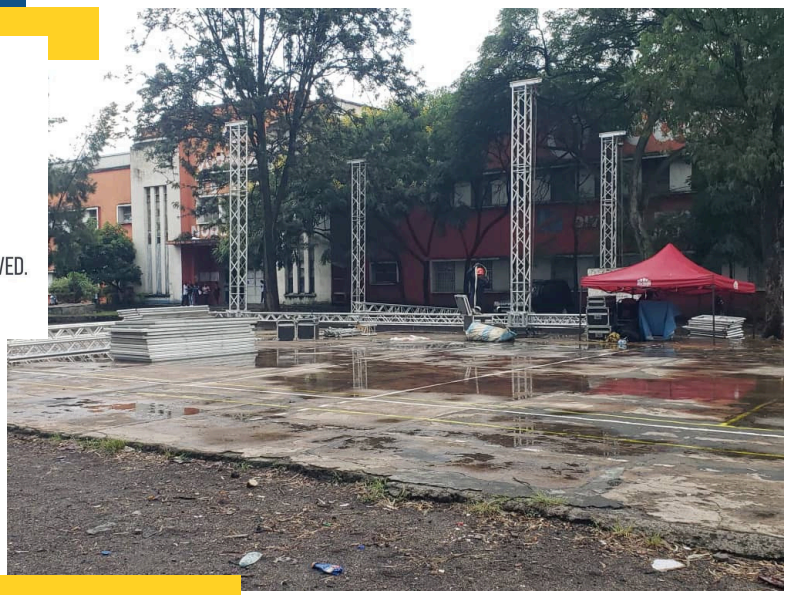

TRANSPORT

- Deux gros bus ont été disponibles pour assurer le déplacement des participants à la croisade du fait que la ville de Goma est sous une mesure spéciale de la sécurité interdisant la circulation des taxi-motos à partir de 18h alors que ces dernières sont l'un des moyens de transport fréquents dans la ville.
- 167 personnes ont bénéficié de ces bus qui ont fait l'axe Goma-Kanyarutshinya.

PARTENAIRES

- SMART STUDIOS
- UN JOUR NOUVEAU
- ALS SECURITY
- FIDELE DECOR
- EGLISE LA SOURCE
- KIVU SUPPLY BUSINESS
- ISC/GOMA
- MAIRIE DE GOMA

PLAN ET STRATEGIE

EVANGELISATION

- Porte à porte
- Bouche à l'oreille
- Incursion
- Partege de la parole
- Evangelisation
- Action Humanitaire
- Accompagnement
- Suivi et partenariat avec d'autres Eglises
- 36 Invitations envoyés aux Eglises de GOMA

MEDIA

- Contact avec les Médias de la ville de GOMA
- Prise de contact avec le departement communication et Mobilisation
- Enregistrement des spots

PRIERES ET INTERCESSION

- Des seances de prière et intercession avec l'Equipe NFG

PUBLICITES

- Panneaux publicitaires
- Imprimerie des supports tels que T-Shirt, Flyers, Tracts, Baches etc;
- Publicité dans les chaines locales dont: UB FM; RAO FM, HOPE CHANNEL, Panneau digital, KIVU STARS
- Publications sur les plateformes: FACEBOOK, X, INSTAGRAM etc.

MOBILISATION

- Les Eglises de Goma nous ont beaucoup aié à la mobilisation
- La distribution des invitations
- invitations de bouche à l'Oreille

ADMINISTRATION

- Courses Administrations
- Autorisations
- Procédures Administratives
- Justificatifs

PUBLICATION

- Des posts sur les statuts et autres plateformes des reseaux en ligne etc.
- Publier chaque jour les avancées et donner rapport à l'Administration afin de permettre une suivie bien claire.

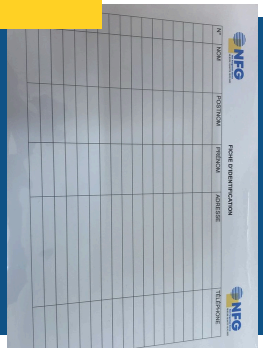

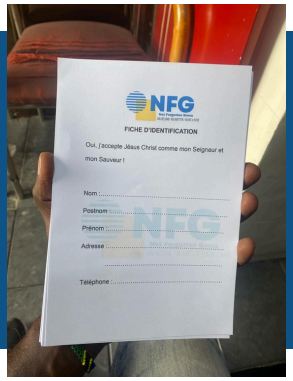

CHORALE LOUADO DE L'EGLISE
8EME CEPAC LA SOURCE

LA CROISADE

La croisade a eu lieu dans deux jours
Du 02 au 03 Mars 2024

PREMIER JOUR

SAMEDI 02 MARS 2024

Emballé par une forte Louange et l'Adoration du Groupe Chandelier de Gloire, Le peuple de Dieu a été conduit dans un moment de prière pour la Nation et de dedicace de la croisade entre les mains de Dieu par le Pasteur Camille NTOTO de l'Eglise un jour Nouveau.
Il ensuite rappeler aux enfants de Dieu leurs parts de responsabilité entant qu'enfants de Dieu en se concacrant à Dieu et en oeuvrant fermement pour la gloire de Dieu.
Le Pasteur Camille NTOTO avait aussi eu le privilège d'acceuillir l'Orateur du Jour, l'APOTRE Gédeon LANDU.

Le Pasteur Camille NTOTO avait aussi eu le privilège d'acceuillir l'Orateur du Jour, l4aPOTRE Gédeon LANDU.

Durant les deux jours, la place a été donné à l'Apotre Gédeon LANDU qui, selon la conduite du Saint-ESPRIT a proclamé la grace et les faveurs de l'Eternel sous le thème: RAFRAICHIR, REMPLIR et RENOUVELER

PREDICATION

L'Apotre Gédeon LANDU a profité de cette croisade par le Puissance du Saint-Esprit donner aux enfants de Dieu ce que Dieu lui avit mis à coeur sur la situation critique que traverse la RDC et la region du KIVU en particulier d'où il avait fait appel aux enfants de Dieu de se lever et d'etre les intercesseurs pour la nation car un nouveai congo arrive et que Dieu va changer les choses.

"Que les enfants de Dieu soient à l'écoute et se tiennent prets à interceder et à agir pour la bonne cause afin que l'Eternel se manifeste dans sa gloire pour la Ville de GOMA et la RDC en générale"

Une serie des prières, de delivrance et de guerison instantanée a été manifeste par la Puissance du Saint-ESPRIT.
Des Hommes ets Femmes ont donné leurs vies à Jesus-CHRIST et se sont fait baptisés sur le lieu meme.

Des temoignages de guerison et de restauration des ames ont été aussi au rendez-vous. D'où un appel à l'unité, l'amour et la fraternité a été fait dans la prière du Révérend BANYENE qui avait cloturé la journée sous une forte louange des enfants de Dieu.

LA PARTICIPATION

QUELQUES PERSONNES VENUES DU CAMP DE KANYARUCHINYA

Comme la parole de Dieu n' a pas des liites, les deplacés de KANYARUCHINYA avaient aussi ému le voeu de participer à cette grande croisade et ont été presents.
Aumoins 150 personnes le premier jour ont quitté KANYARUCHINYA pour l'esplanade de l'ISC. Pour le second jour, 167 personnes venus de KANYARUCHINYA ont pu participé à la croisade

MALGRE LES SOUFFRANCES QUE TRAVERSENT LES GENS A KANYARUCHINYA, L'ETERNEL DOIT ETRE LOUE... (PS 150)

"Nous n'avons aucun droit de ne pas louer Dieu car d'où nous venons c'est loin. Il nous a sauvé des tirs des balles et de la mort.
Pourquoi ne pas danser pour lui? Il mérite la louange et l'Adoration à jamais..". avait déclaré **Madame SIFA NYIRAFARANGA**, l'une des deplacées venue de KANYARUCHINYA.

DEUXIEME JOUR

DIMANCHE 03 MARS 2024

Si mon peuple sur qui est invoqué mon nom s'humilie, prie, et cherche ma face, et s'il se détourne de ses mauvaises voies, je l'exaucerai des cieux, je lui pardonnerai son péché, et je guérirai son pays.

2 Chroniques 7:14-16

LE SALUT DE L'ETERNEL

PRIERE POUR LA NATION

APOTRE GEDEON LANDU

LOUANGE ET ADORATION DE CLOTURE

Le Groupe YADDAH GOSPEL de BUKAVU nous avait amené dans une forte louange sous une pluie de bénédiction qui avait cloturé la croisade

Un moment de visitation et de prière particulière a été effectué par le Pasteur Camille NTOTO

LES MOTARDS LOUANT DIEU

LE COUPLE PETER EN PLEINE LOUANGE

OBSERVATIONS

Nous rendons grace à Dieu pour cette croisade pour sa gloire. Il a été au centre de toute chose et il s'est manifesté.
Il a pris en main toute chose et nous lui rendons gloire à jamais.

Neanmoins nous avons observé certaines petits contretemps bien que minimes;

RETARD DES PARTICIPANTS

Quelques cas de retards et des contretemps ont été observés. Neanmoins, Jesus est resté au centre et il s'etait manifesté dès le debut jusqu'à la fin.

ATTEINTE DES OBJECTIFS

La volonté de Dieu a été réalisée et tout ce qui était prévu a été réalisé.
Les gens se sont convertis et ont donné leurs vies à CHRIST

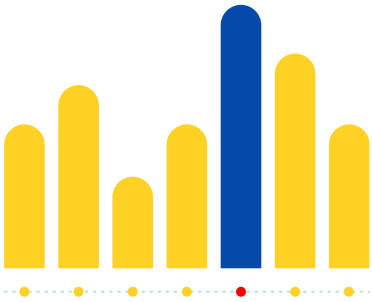

SATISFACTIONS

GOMA POUR CHRIST a été une reussite et une satisfaction pour la restauration des coeurs brisés des enfants de la ville de GOMA.
Que cette croisade soit faite aumoins une fois chaque année et cela pour la gloire de Dieu.

PERSPECTIVES

Avec cette croisade, nous avons expériementé la grandeur de Dieu et nous temoignons son amour car il est le Tout-Puissant.Ainsi donc, demandons et suggerons à toute l'Eglise corps du Christ dans le monde de bien soutenir ce programme d'une importance capitale.

Souhaitons par la puissance du Saint-Esprit au nom de Jesus-CHRIST, les éditions annuelles du programme GOMA POUR CHRIST afin de toucher les coeurs des enfants de Dieu et de guérir ces derniers par la paroles de Dieu conformément à Psaume 107:20 " ***Il envoya sa parole et les guérit***"

PAROLE DE VIE

CONSOLATION

EXHORTATION

DIFFICULTES RENCONTREES

- Pas mal des diffiltés ont été rencontrées durant ce programme; cependant nous avons été plus fort que cela.
- Quelques retards, quelques contretemps etc;
- Quelques Urgences brusques et des petites difficultés financières
- Les difficultés de certains participants de se joindre au lieu et place de la croisade par peur de manquer le transport vue que la ville est sous mesure restrictive de la circulation des motos et cela suite à l'insécurité...

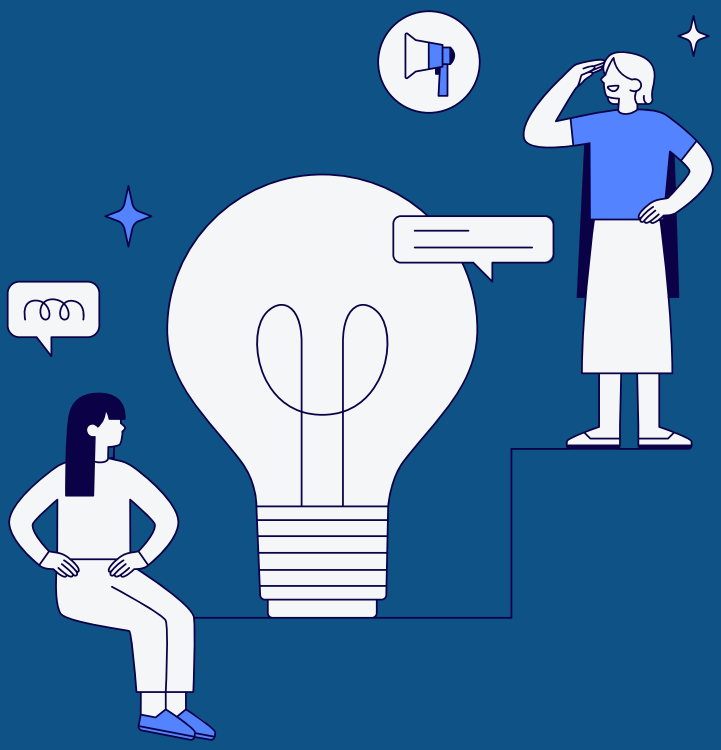

HISTOIRES DE SUCCES

Dans cette croisade, nous avons été témoins de miracles incroyables : des âmes ont été touchées et transformées. Des cœurs auparavant égarés ont trouvé la lumière en Jésus, renonçant au mal pour embrasser une vie nouvelle.

Les eaux du baptême ont accueilli de nouveaux croyants, prêts à suivre la voie de la rédemption. Notre succès réside dans ces vies qui se sont tournées vers l'amour et la grâce, propageant ainsi la lumière de l'espérance dans un monde en quête de paix et de réconciliation.

+75%

+63%

+41%

IMAGE DE LA CROISADE

FIERTE DE DEVENIR ENFANT DE DIEU

Le sourire dans le Seigneur

NOUVELLE VIE

LIENS

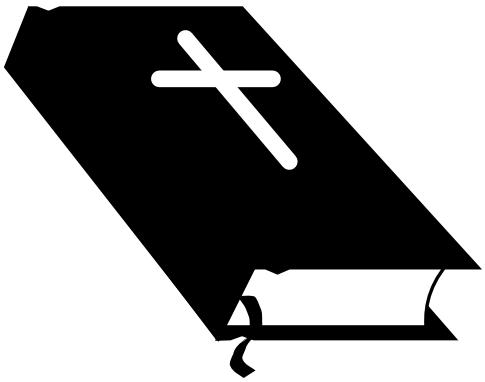

RETROUVEZ TOUTES LES IMAGES EN LIGNE EN CLIQUANT SUR CES LIENS:

https://photos.app.goo.gl/ciSb4tfBWoan2NUC8
https://photos.app.goo.gl/AqrDo6FTmc11dpkd6

MERCI A L'ETERNEL NOTRE DIEU

NOT FORGOTTEN GOMA DIT MERCI A DIEU ET A TOUT CELUI QUI A CONTRIBUE AFIN QUE CE PROGRAMME SOIT REALISE.
MERCI A L'ETERNEL; LUI QUI EST NOTRE DIEU ET NOTRE FORCE.

ADDRESS

Downtown Ottawa, ON, Canada
Goma, Democratic Republic of the Congo

E-MAIL

rachellekabuya30@gmail.com

WEBSITE

http://www.notforgottengoma.org

NOT FORGOTTEN GOMA
MARS 2024